

Volkstrauertag

Am Sonntag, 17.11.2024, findet um 11:00 Uhr die Gedenkfeier zum Volkstrauertag in der Aussegnungshalle des Pfullinger Friedhofs statt.

Der Volkstrauertag erinnert uns daran, die Vergangenheit zu ehren und die Verantwortung für die Zukunft zu übernehmen.

Gemeinsam wollen wir der Opfer von Krieg und Gewalt gedenken und ein Zeichen des Friedens und der Versöhnung setzen.

Hierzu lade ich die Bevölkerung herzlich ein.

Stefan Wörner
Bürgermeister

Programmfolge:

Musikstück

Gedenken und Mahnung

Chorbeitrag

Gedenken zum Volkstrauertag

Nachruf Frida Schwillle

Chorbeitrag

Kranzniederlegung während des Chorvortrags

Musikstück

Dankesworte



Stadtkapelle

Mitglieder des Jugendgemeinderates

Männerchor Liederkranz Pfullingen /
Männergesangsverein Eintracht

Pfarrer Michael Roth

Prof. Waltraud Pustal

ffortissimo Liederkranz Pfullingen

Stadt Pfullingen

Stadtkapelle

Bürgermeister Stefan Wörner

Notfalldienste

Ärztlicher Bereitschaftsdienst
Montag bis Freitag: ab 18.00 Uhr
Telefon 116 117

Wochenende und Feiertage:
 durchgehend **Telefon 116 117**

Ab sofort gelten auch für die augen-,
 kinder- und HNO-ärztlichen
 Notfalldienste die bundesweite

Rufnummer 116117

(Anruf ist kostenlos) für den ärztlichen
 Bereitschaftsdienst vermittelt.

Über diese Rufnummer werden auch die medizinisch
 notwendigen Hausbesuche koordiniert.

Adressen und Öffnungszeiten der Notfallpraxen:

beim Klinikum am Steinenberg

Steinbergstraße 31, 72764 Reutlingen

Erwachsene Öffnungszeiten: Mo. bis Fr. 18.00 bis 22.00 Uhr
 Sa., So., Ft., 8:00 bis 22:00 Uhr

Kinder Öffnungszeiten: Sa., So., Ft., 9:00 bis 13:00 Uhr und
 15:00 bis 19:00 Uhr

Apotheken-Notdienst jeweils von 08:30 bis 08:30

Freitag - 15.11.2024

Bahnhof-Apotheke, Kaiserstr. 11, 72764 Reutlingen

Apotheke an der Friedrichstraße, Wöhrdstr. 4, 72072 Tübingen

Samstag - 16.11.2024

Lindach-Apotheke, Lindachstr. 5, 72764 Reutlingen

Hofbühl-Apotheke, Metzinger Straße 16, 72555 Metzingen

Sonntag - 17.11.2024

Laiblin Apotheke Pfullingen, Laiblinplatz 10, 72793 Pfullingen

Apotheke Rommelsbach, Egertstr. 13, 72768 Reutlingen

Montag - 18.11.2024

Albtor-Apotheke Reutlingen, Albstraße 2, 72764 Reutlingen

Apotheke Riederich, Metzinger Straße 2, 72585 Riederich

Dienstag - 19.11.2024

Apotheke in der Kaiserpassage, Kaiserpassage 8, 72764 Reutlingen

Markt-Apotheke, Hirschstraße 5, 72813 St. Johann

Mittwoch - 20.11.2024

Gartenstadt-Apotheke, Dresdner Platz 1, 72760 Reutlingen

Donnerstag - 21.11.2024

Alteburg-Apotheke, Hindenburgstr. 79, 72762 Reutlingen

Adler Apotheke, Schönbeinstr. 5, 72555 Metzingen

Zahnärztlicher Notfalldienst 0761 12012000



Notrufnummern...

Notarzt und Rettungsdienst	112
Feuerwehr	112
Polizei	110
Polizeirevier Pfullingen	9918-0
Giftnotruf	0761 19240
Klinikum am Steinenberg	200-0
Krankentransport	19222
Störung Strom und Gas (Tag und Nacht)	582 3222
Störung Wasser und Wärme (Tag und Nacht)	7030-9222

Soziale Einrichtungen

Hospizgruppe Die Brücke (Sitzwachen)	973432
Selbsthilfegruppe Lebenschance-Depression	790768
Weißer Ring Opfertelefon (Landkr. Reutlingen)	504859
Kinder- und Jugendtelefon (anonym und kostenlos)	116111
Telefonseelsorge (gebührenfrei)	0800 1110111
Bestattungsdienst Mutschler und Betz	79526
Bestattungsdienst Weible	78048



Für den Inhalt von Beilagen, die über den Fink-Verlag mit dem Amtsblatt verteilt werden, ist der Auftraggeber/die Auftraggeberin selbst verantwortlich, da diese Beilagen weder den amtlichen noch den redaktionellen Teil des Amtsblatts betreffen.

Abfalltermine

Bezirk	Biotonne und	Restmüll
IIIa	Montag, 18. November	2-wöchentliche Leerung und 4-wöchentliche Leerung
IIIb	Dienstag, 19. November	
IVa	Mittwoch, 20. November	
IVb	Donnerstag, 21. November	

Pfullinger Markttag:

Dienstags: 15:00 - 18:00 Uhr
 Bio-Regio-Markt auf dem **Marktplatz**

Freitags: 7:00 - 13:00 Uhr
 Wochenmarkt auf dem **Marktplatz**

(Änderungen werden rechtzeitig bekanntgegeben)

Impressum:

Herausgeber für den amtlichen und redaktionellen Teil (ohne Anzeigen) des „Amtsblatts“ ist der Bürgermeister oder sein Vertreter im Amt: Stadt Pfullingen, Marktplatz 5, 72793 Pfullingen, Telefon 07121 7030-0, E-Mail: amtsblatt@pfullingen.de.

Herausgeber für den weiteren Inhalt ist der Verlag: Fink GmbH, Druck und Verlag, Sandwiesenstraße 17, 72793 Pfullingen, Telefon 07121 9793-0, Fax 07121 9793-993.



Die neue Grundsteuer und ihre Hebesätze - was sich ab 2025 in Pfullingen ändert

Der Berechnung der Grundsteuer stehen große Veränderungen ins Haus. Die Reform der Grundsteuer wurde aufgrund einer Entscheidung des Bundesverfassungsgerichts im Jahr 2018 notwendig: Demnach ist die bisherige Einheitsbewertung nicht verfassungskonform. Folglich wurde die Grundsteuer per Bundesgesetz neu geregelt. Ebenfalls wurde beschlossen: Die Länder können vom Bundesgesetz abweichen und ein eigenes Modell für die Grundsteuer einführen. Baden-Württemberg hat von dieser Möglichkeit Gebrauch gemacht.

Der Landtag hat das Landesgrundsteuergesetz am 4. November 2020 verabschiedet. Die alte Einheitsbewertung gilt übergangsweise noch bis zum 31. Dezember 2024. Ab dem 1. Januar 2025 wird die Steuer nach dem neuen Landesgrundsteuergesetz erhoben - selbstverständlich auch in Pfullingen.

Zur künftigen Berechnung:

Für sämtliche bebaubare und bebaute Grundstücke, die nicht als land- und forstwirtschaftliches Grundstück gelten, ist der Hebesatz B anzuwenden. In Baden-Württemberg wird künftig das sogenannte modifizierte Bodenwert-Modell angewendet: Zum Bewertungsstichtag 1. Januar 2022 hatten alle Eigentümer eines Grundstücks eine Grundsteuerwerterklärung beim Finanzamt abzugeben. Der Grundsteuerwert ermittelt sich dann ausschließlich durch die vom jeweiligen Gutachterausschuss festgestellten Bodenrichtwerte in Kombination mit der jeweiligen Grundstücksgröße.

Der sich daraus ergebende Grundsteuerwert wird anschließend mit einer Steuermesszahl von 1,3 Promille vervielfältigt, wobei die Steuermesszahl um 30% ermäßigt wird, sofern ein Grundstück überwiegend zu Wohnzwecken dient. Der sich dadurch ergebende Grundsteuermessbetrag wird mit dem durch die jeweilige Gemeinde festgelegten Hebesatz B multipliziert, wodurch sich die tatsächlich zu zahlende Grundsteuer für ein Grundstück ergibt.

Die Festsetzung der Grundsteuermessbeträge erfolgt durch das Finanzamt. Die Kommunen haben darauf keinen Einfluss. Im Laufe des Januars 2025 werden neue Grundsteuerbescheide an die Bürgerinnen und Bürger verschickt, aus denen die neuen Steuerbeträge zu entnehmen sind.

Zum Hebesatz in Pfullingen:

Für die Gemeinderatssitzung am 3. Dezember 2024 steht die Verabschiedung der neuen Hebesätze in Pfullingen auf der Tagesordnung. Der im Vorfeld mit dem Gemeinderat abgestimmte Beschlussvorschlag der Verwaltung sieht vor, dass es durch die Grundsteuerreform selbst nicht zu einer Erhöhung des Grundsteueraufkommens für die Stadt Pfullingen gegenüber dem Jahr 2024 kommen soll - daran orientiert sich auch die Festlegung der neuen Hebesätze.

Zur Ermittlung des neuen Hebesatzes für die **Grundsteuer B** wurden sämtliche zum Stichtag 3. Oktober 2024 vorhandenen Messbescheide herangezogen. In Summe waren dies 9.791 Mitteilungen, was 96,78% aller Fälle entspricht. Eine Ermittlung des Hebesatzes war somit möglich. Der ermittelte aufkommensneutrale Hebesatz B zur Grundsteuer ergab zum Stichtag 3. Oktober 2024: 298,16 - aufgerundet also 300 vom Hundert. Die Verwaltung schlägt dem Gemeinderat demnach vor, den für die Stadt aufkommensneutralen Hebesatz zur Grundsteuer B, der ab dem 1. Januar 2025 anzuwenden ist, auf **300 vom Hundert** festzusetzen. (Im Rahmen des Haushaltsplans 2010 wurde der Hebesatz zur Grundsteuer B letztmalig von 340% auf 380% erhöht. Seither hat der Hebesatz zur Grundsteuer B von 380% unverändert fortbestanden.)

Bedeutung für die einzelnen Steuerpflichtigen:

Auch bei dieser aufkommensneutralen Gestaltung der absoluten Grundsteuereinnahmen wird es aufgrund der geänderten Bemessungsgrundlagen zwangsläufig Verschiebungen im Hinblick auf die zu zahlende Grundsteuer je Grundstück bzw. Steuerpflichtigem geben. Demnach werden manche Steuerpflichtige mehr bezahlen müssen als bisher, und andere wiederum weniger als bisher. Durch die Einführung des Bodenwertmodells in Baden-Württemberg, ist der Bebauungszustand eines Grundstücks im Gegensatz zur bisherigen Bewertung künftig unbeachtlich. Es werden lediglich die Grundstücksgröße und der Bodenrichtwert zur Wertfeststellung herangezogen.

Durch die veränderte Wertermittlung werden tendenziell Grundstücke, die in Wohnungseigentum aufgeteilt sind, Mehrfamilienhäuser sowie Grundstücke in Bodenrichtwertzonen mit geringen Bodenrichtwerten durch eine niedrigere Grundsteuer entlastet. Ein- und Zweifamilienhäuser, Grundstücke mit großer Grundstücksgröße und Grundstücke mit „Altbauten“ werden zukünftig hingegen vermutlich eine höhere Grundsteuerlast zu tragen haben als bisher.

Eine sehr deutliche Verschiebung der Grundsteuerlast findet zudem von Gewerbe- und Industriegebieten hin zu Wohngebieten statt: Aufgrund der deutlichen niedrigeren Bodenrichtwerten in diesen Gebieten in der Regel deutlich sinken, was im Sinne der absoluten Aufkommensneutralität durch die Wohngebiete mit höheren Bodenrichtwerten kompensiert werden wird.

Neuerungen bei Grundsteuer A und C:
Für die Neuerungen im Bereich der **Grundsteuer A** erfolgt in Baden-Württemberg eine Anlehnung an das Bundesmodell, bei dem der sogenannte Ertragswert des land- bzw. forstwirtschaftlichen Betriebs ermittelt wird. Hierbei werden alle land- und forstwirtschaftlich genutzten Grundstücke anhand der jeweiligen Nutzung des Grundstücks und der jeweiligen Fläche bewertet. Die Summe der je Grundstück ermittelten Reinerträge werden anschließend mit einem festgeschriebenen Kapitalisierungsfaktor und der jeweils anzuwendenden Steuermesszahl multipliziert. Auf den sich daraus ergebenden Grundsteuermessbetrag ist der jeweilige durch die Kommune ermittelte und festgelegte Hebesatz ab dem 1. Januar 2025 anzuwenden. Der Hebesatz Grundsteuer A wurde seit über 20 Jahren unverändert bei 300% belassen. Da zurzeit die Datengrundlage für die Ermittlung des Hebesatzes zur Grundsteuer A noch nicht aussagekräftig ist, ist vorgesehen, diesen auf Basis der bisherigen Ermittlung vorläufig und unverändert auf **300 vom Hundert** festzusetzen und die genaue Ermittlung im Folgejahr nachzuholen, sobald aussagekräftige Datengrundlagen bestehen.

Mit der Einführung des Landesgrundsteuergesetzes wurde in Baden-Württemberg den Kommunen die Möglichkeit eingeräumt, eine **Grundsteuer C** zur Veranlagung von bebaubaren, aber nicht bebauten Grundstücken zu erheben. Ob und in welcher Höhe eine Grundsteuer C eingeführt wird, soll im Zuge der Evaluation des Handlungsprogramms WOHNEN im Jahr 2025 beraten und beschlossen werden. Eine Einführung soll dann frühestens zum 1. Januar 2026 erfolgen.

Keine Änderung bei der Gewerbesteuer:
Im Rahmen der Anpassung der Hebesätze für die Grundsteuer haben sich Gemeinderat und Verwaltung auch mit einer Änderung bei der Gewerbesteuer, deren Hebesatz in Pfullingen ebenfalls seit 2010 unverändert bei 360 vom Hundert festgesetzt ist, befasst. Es wurde vereinbart, den Hebesatz bei der Gewerbesteuer im Sinne der Pfullinger Gewerbetreibenden zum 1. Januar 2025 **nicht** anzuheben. Im nächsten Jahr will sich der Rat dann eingehender mit dem Gewerbesteuer-Hebesatz befassen.

Im Rahmen der Anpassung der Hebesätze für die Grundsteuer haben sich Gemeinderat und Verwaltung auch mit einer Änderung bei der Gewerbesteuer, deren Hebesatz in Pfullingen ebenfalls seit 2010 unverändert bei 360 vom Hundert festgesetzt ist, befasst. Es wurde vereinbart, den Hebesatz bei der Gewerbesteuer im Sinne der Pfullinger Gewerbetreibenden zum 1. Januar 2025 **nicht** anzuheben. Im nächsten Jahr will sich der Rat dann eingehender mit dem Gewerbesteuer-Hebesatz befassen.



Aktuelles

Informationen aus dem Rathaus

Am Bahnhofsanger entsteht ein inklusiver Spielplatz

Die Um- bzw. Neugestaltung der Pfullinger Spielplätze ist bereits seit einigen Jahren ein wichtiges Anliegen der Stadtverwaltung. Im Jahr 2014, und aktualisiert in 2021, hat der Gemeinderat die gesamtstädtische Spielplatzkonzeption beschlossen. Auf dieser Basis wurden und werden sukzessive die städtischen Spielplätze umgestaltet, zuletzt der Spielplatz Talacker, der im vergangenen Jahr rundum erneuert wurde. In Kürze beginnt nun die Umgestaltung des Spielplatzes am Bahnhofsanger. Dieser zentrale Quartiersspielplatz ist für die umliegenden Wohnlagen aber auch für die Innenstadt von großer Bedeutung. Daher wurden vor der eigentlichen Konzeptionierung die Bedürfnisse und Wünsche der Kinder und Jugendlichen abgefragt. Ergebnis der Befragung und auch wesentliches Ziel der Verwaltung ist es, einen Spielplatz für alle Kinder zu realisieren – also mit Spielmöglichkeiten für Kinder U3 bis Grundschulalter, mit und ohne Einschränkungen. Im Fokus der Planer stand, mit einfachen und intuitiven Maßnahmen inklusive Spielgeräte und Spielmöglichkeiten in das Gesamtkonzept zu integrieren.

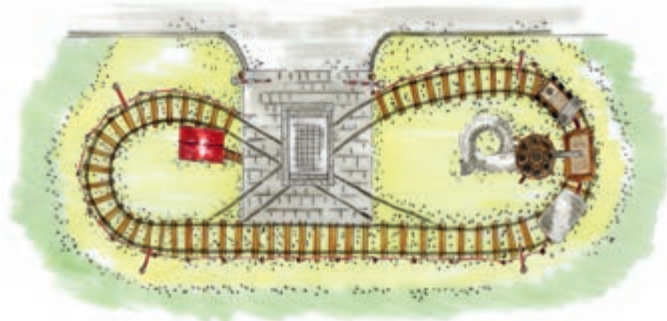

Skizze für die Neugestaltung des Spielplatzes Bahnhofsanger.
(Quelle: Janko Spielgeräte)

Neben einer Schaukelanlage und einem Wasserspiel wird sich der neue Spielplatz ganz dem Bahnhofsmotiv verschreiben. Hier entsteht also ein neuer „Pfullinger Hauptbahnhof“, dessen Gleise einmal im Kreis um die thematisch-passenden Spielgeräte führen. So soll es etwa eine Rutsche geben, die sich aus einem nachgebauten Silo herunterschlingt. Schranken, Signalanlagen und ein Fahrkartenschalter komplettieren das Bild.

Ein solcher Spielplatz ist in Pfullingen und in der Region einzigartig. Die Arbeiten am Bahnhofsanger beginnen voraussichtlich im Dezember – bis zum April 2025 sollen sie abgeschlossen sein. Die Gesamtkosten für den Bau belaufen sich auf gut 180.000 Euro.

Insgesamt hat die Stadt seit dem Sommer 2021 bereits rund 280.000 Euro in Spiel-, Bewegungs- und Aufenthaltsflächen für Kinder und Jugendliche investiert. Knapp 60.000 Euro flossen zusammengerechnet in die Ertüchtigungen der Plätze an der Auffahrt zum Ursulaberg, am Klostersee, im Schlösslespark und Hägle. Für rund 150.000 Euro ist zudem an der Wilhelm-Hauff-Realschule ein Bewegungsspielfeld entstanden, und die Neuerrichtung des Spielplatzes Talacker – ausgestattet mit einem hölzernen Traktor – kostete etwa 70.000 Euro.



Im vergangenen Jahr neugestalteter Spielplatz Talacker.
(Foto: Hehn/Stadt)

Wieder an der vhs: Workshop Lego Serious Play

Entdecken Sie die innovative Methode zur Förderung kreativer Ideen, Verbesserung der Kommunikation und Beschleunigung von Problemlösungen. Dieser Workshop bietet den Teilnehmerinnen und Teilnehmern die Möglichkeit, durch das sogenannte „Denken mit den Händen“ Zugang zu ihren eigenen Gedanken und Ideen zu finden und diese auf spielerische Weise auszudrücken. Mit Lego-Steinen bauen sie Modelle, die ihnen helfen, komplexe Herausforderungen visuell darzustellen und zu besprechen. Dabei gibt es kein „Richtig“ oder „Falsch“ – jeder Ansatz zählt und fördert den Austausch im Team. Insbesondere im Unternehmenskontext zeigt diese Methode, die auch von Führungskräften globaler Unternehmen genutzt wird, große Wirkung.



Referent Joachim Wolf (Foto: Lea Irion)

Der Workshop ist in drei Stufen aufgebaut: von individuellen Modellen über das gemeinsame Verständnis bis hin zu Systemmodellen für komplexe Fragestellungen. Diese Stufen bieten wertvolle Einblicke in das eigene Denken sowie in Teamdynamiken und fördern gleichzeitig den kreativen Prozess. Interessiert? Dann besuchen Sie den von Joachim Wolf und erleben Sie selbst, wie sich Ideen durch Lego-Modelle zum Leben erwecken lassen. Termin: Samstag, 23. November 2024, 9-12 Uhr. Anmeldung über www.vhs-pfullingen.de oder unter 07121/99230.



Ausweisdokumente für die Reisezeit über Weihnachten

Wer für die Weihnachtszeit einen Reisepass oder Personalausweis beantragen möchte, sollte rechtzeitig einen Termin im Bürgerservice buchen. Die Verwaltung ist in der Zeit vom 23. Dezember 2024 bis einschließlich 1. Januar 2025 geschlossen. Daher können die Reisedokumente in diesem Zeitraum auch nicht abgeholt werden. Die Stadt empfiehlt, frühzeitig die Gültigkeit der eigenen Reisedokumente zu überprüfen und ggfs. schon bald einen Termin für eine Neuausstellung zu buchen.

Terminvereinbarung:

Wer ein neues Ausweisdokument beantragen möchte, kann dies nach vorheriger Terminvereinbarung persönlich beim Bürgerbüro zu den üblichen Öffnungszeiten, erledigen. Die Terminvereinbarung ist möglich sowohl online unter www.pfullingen.de/termin wie auch telefonisch unter 07121 7030-3300

Wasserzufuhr für Friedhofsbrunnen abgestellt

Aufgrund der zu erwartenden sinkenden Temperaturen und die Gefahr von Bodenfrost wurde die Wasserzufuhr der Brunnen auf dem Friedhof bereits am Montag abgestellt.

Aktuelle Fundsachen

Beim Fundamt der Stadt Pfullingen wurden jüngst folgende **Fundsachen** abgegeben:

- Schlüsselmäppchen mit mehreren Schlüsseln
- Stoffjacke
- Fahrrad
- Handy

Das Team des BÜRGERSERVICE hilft Ihnen zu den üblichen Öffnungszeiten gerne telefonisch (07121 7030-3300) oder auch persönlich (im DEZ, Kirchstraße 17) weiter.

Pfullingen – für ein prima Klima



Rechentool Heizungstausch

Wer einen Überblick zur Wirtschaftlichkeit der eigenen Heizungsanlage bekommen möchte, kann das kostenfrei Rechentool Heizungstausch nutzen. Es ist ein nützliches Werkzeug zum Schnellcheck der Wirtschaftlichkeit und vergleicht die aktuelle Anlage mit einer möglichen neuen Anlage. Benötigt werden Informationen zum Hauptwärmeerzeuger, den Verbrauch des Betriebsstoffs und das Baujahr der Bestands-Anlage. Für die mögliche neue Anlage werden Informationen zu Anlagentyp, Betriebsstoff und mögliche Investitions- und Anschlusskosten benötigt.

Das Rechentool kann kostenfrei unter www.klimaschutzagentur-reutlingen.de/berechnungstool-heizungstausch heruntergeladen werden.

Im Rahmen des Klimaschutzmanagements Pfullingen bietet die KlimaschutzAgentur kostenlose Energieberatungsgespräche an: www.klimaschutzagentur-reutlingen.de/ 07121 14 32 571.

Veranstaltungstipps:

- 19. November 2024, 18:00 - 19:30 Uhr: Online-Vortrag: Photovoltaik in Kombination mit Wärmepumpe
- 02. Dezember 2024, 18:00 - 19:30 Uhr: Online-Vortrag: Nachspeicherheizung sanieren - Erfahrungsbericht und Tipps eines Eigentümers

Die Teilnahme ist kostenfrei. Anmeldung über www.klimaschutz-pfullingen.de

Ämtliche Bekanntmachungen

Öffentliche Zustellung

Bekanntmachung der Stadt Pfullingen, nach § 11 Verwaltungszustellungsgesetz für Baden-Württemberg (LVwZG)

Gegen Herrn Ivan Zrinscak, zuletzt wohnhaft in 72805 Lichtenstein, Quellenstraße 11, derzeitiger Aufenthalt unbekannt, ist ein Schriftstück der Stadt Pfullingen, Fachbereich 3 - Bildung und Sport, vom 26.09.2024, Aktenzeichen 206.59 - 145674 zu eröffnen. Herrn Ivan Zrinscak wird hiermit Gelegenheit gegeben, das Schriftstück innerhalb von zwei Wochen vom Tage der Bekanntmachung an, bei dem Fachbereich 3 - Bildung & Sport, Griesstraße 10, Zimmer 4, einzusehen und abzuholen. Diese Bekanntmachung wird, beginnend mit dem Tag ihrer Veröffentlichung im Amtsblatt der Stadt Pfullingen, an der Bekanntmachungstafel, Marktplatz 4, für die Dauer von zwei Wochen ausgehängt. Mit der öffentlichen Zustellung des Dokuments können Fristen in Gang gesetzt werden, nach deren Ablauf Rechtsverluste drohen können.

Pfullingen, den 14.11.2024

gez.

Stefan Wörner
Bürgermeister

Neue Erdgaspreise ab 01. Januar 2025

Öffentliche Bekanntmachung gemäß § 5 Absatz 2 Gasgrundversorgungsverordnung (GasGVV)

Seit Herbst 2023 haben sich zwar die Gaspreise am europäischen Großhandel weiter entspannt. Allerdings steigt die CO²-Steuer weiter an und seitens der Netzbetreiber wurden zudem die Entgelte zur Nutzung der Gasnetze massiv erhöht. Diese Faktoren machen eine Erhöhung des Arbeitspreises im Tarif PfulbenGas um 0,15 Cent/kWh brutto erforderlich. Der Grundpreis beim PfulbenGas bleibt unverändert.

Allgemeiner Tarif (Grund- und Ersatzversorgung)

bei einem Jahresverbrauch	Arbeitspreis		Grundpreis			
	ct/kWh (netto) ¹⁾	ct/kWh (brutto) ²⁾	€/Jahr (netto)	€/Jahr (brutto)	€/Monat (netto)	€/Monat (brutto)
0 bis 5.000 kWh	10,39	12,36	78,00	92,82	6,50	7,74
von 5.001 bis 15.000 kWh	9,80	11,66	108,00	128,52	9,00	10,71
von 15.001 bis 50.000 kWh	9,56	11,38	144,00	171,36	12,00	14,28
von 50.001 bis 300.000 kWh	9,42	11,21	214,00	254,66	17,83	21,22
von 300.001 bis 1.000.000 kWh	9,33	11,10	484,00	575,96	40,33	48,00

PfulbenGas²⁵

bei einem Jahresverbrauch	Arbeitspreis		Grundpreis	
	ct/kWh (netto) ¹⁾	ct/kWh (brutto) ²⁾	€/Jahr (netto)	€/Jahr (brutto)
0 bis 15.000 kWh	9,54	11,35	100,00	119,00
von 15.001 bis 100.000 kWh	9,21	10,96	150,00	178,50
von 100.001 bis 1.000.000 kWh	8,96	10,66	300,00	357,00

Die Verträge für unser „PfulbenGas24“ werden Anfang Dezember 2024 automatisch an die Kunden der Stadtwerke Pfullingen versandt.





Aufschlag Biogas zum Arbeitspreis		
bei einem Zukauf von Biogas	Arbeitspreis	
	ct/kWh	ct/kWh
	(netto) ¹⁾	(brutto) ²⁾
10 %	0,90	1,07

1) In den genannten Nettoarbeitspreisen ist neben der Konzessionsabgabe und der Energiesteuer in Höhe von 0,55 ct/kWh die Belastung aus dem Brennstoffemissionshandelsgesetz (BEHG) sowie die Gasspeicherumlage in Höhe von 0,250 ct/kWh enthalten. Ändern sich Steuern oder werden Steuern, Abgaben oder Umlagen neu eingeführt bzw. abgesetzt, wird der Gaspreis im Umfang und zum Zeitpunkt der Änderung gemäß Ziffer 3.2 der AGB angepasst.

2) Der Endpreis mit 19 % Umsatzsteuer ist nach der Preisangabenverordnung (PAngV) auf die übliche Anzahl von üblichen Nachkommastellen gerundet.

Das komplette Preisblatt, die Grundversorgungsverordnung und die ergänzenden Bestimmungen erhalten Sie bei den Stadtwerken Pfullingen. Gerne können Sie diese auch auf unserer Internetseite (<https://www.stadtwerke-pfullingen.de/de/Erdgas/Preise>) einsehen oder sich auf Wunsch kostenlos zusenden lassen.

Weitere Kundeninformationen:

Zur Anpassung unserer Allgemeinen Preise in der Grundversorgung sind wir gemäß § 5 Absatz 2 GasGVV berechtigt. Nach unseren Allgemeinen Bestimmungen zur Belieferung mit Gas sind wir berechtigt, die Preise einseitig zu ändern. Aufgrund der Änderung zum 01.01.2025 können Sie Ihren Erdgasliefervertrag zum Zeitpunkt der Preisanpassung beenden.

Die im Energiesteuergesetz vorgesehenen Steuerentlastungen z. B. für Unternehmen des produzierenden Gewerbes sowie für Unternehmen der Land- und Forstwirtschaft müssen durch den Kunden direkt beim zuständigen Hauptzollamt beantragt werden.

Ihre Stadtwerke Pfullingen
 Marktplatz 4 - 5
 72793 Pfullingen
 Telefon: 07121 / 7030 - 8888
 Telefax: 07121 / 7030 - 8110
 E-Mail: pfulbengas@pfullingen.de

Preisbestimmungen für die Lieferung von Erdgas für die Ersatzversorgung von Nicht-Haushaltskunden

Stand: 01.01.2025

Gemäß Energiewirtschaftsgesetz (EnWG) § 3 Nr. 22 sind Haushaltskunden Letztverbraucher, die Energie überwiegend für den Eigenverbrauch im Haushalt oder für den einen Jahresverbrauch von 10.000 Kilowattstunden nicht übersteigenden Eigenverbrauch für berufliche, landwirtschaftliche oder gewerbliche Zwecke kaufen.

1 Erdgaspreise

Für die Erdgaslieferung werden exklusive der erforderlichen Netzdienstleistungen berechnet:

- ein **Arbeitsentgelt** für die gelieferte Erdgasmenge (kWh)
- die **Gasspeicherumlage** für die gelieferte Erdgasmenge (kWh)
- ein **Grundpreis** für die Bereitstellung der Erdgasenergie je Lieferstelle.

1.1 Arbeitspreis

Der Arbeitspreis für die gelieferte Erdgasmenge beträgt (netto) **6,00 ct/kWh**

1.2 Gasspeicherumlage

Die Gasspeicherumlage für die gelieferte Erdgasmenge beträgt (netto) **0,250 ct/kWh**

1.3 Grundpreis

Der Grundpreis für die Bereitstellung der Erdgasenergie beträgt (netto) **240,00 EUR/Jahr**

1.4 Biogas

Abnahmestellen, die bei der Belieferung eine Beimischung mit Biogas erhalten sollen, müssen durch den Kunden angekündigt werden. Die Preisregelung für die Beimischung von Biogas lautet wie folgt: Errechnet wird auf den vereinbarten Arbeitspreis ein Aufschlag in Höhe von (netto)

10 % Beimischung **0,90 Cent/kWh**

2 Preiselemente des Verteilnetzbetreibers/Messstellenbetreiber

2.1 Netznutzungsentgelt, Kosten für Messstellenbetrieb, Messung und Abrechnung

Für die Nutzung der Netzinfrastruktur und aller zugehörigen Leistungen entstehen durch den örtlichen Netzbetreiber und den Messstellenbetreiber erhobene Kosten, die dem Kunden in Rechnung gestellt werden.

Da der Netzbetreiber aufgrund verpflichtender Vorgaben der Bundesnetzagentur nur dem aktuellen Lieferanten Nachberechnungen für vergangene Zeiträume des Kalenderjahres stellen darf, kann dies bei einem unterjährigem Lieferbeginn dazu führen, dass die Stadtwerke Pfullingen Netznutzungskosten für vergangene Zeiträume des Kalenderjahres dem Kunden nachberechnen muss.

Datengrundlage zur Berechnung der Kosten sind die kundenspezifischen Abnahmedaten und die vom örtlichen Netzbetreiber/Messstellenbetreiber im Internet veröffentlichten und zum Zeitpunkt der Lieferung gültigen Entgelte wie z.B.:

- Netznutzungsentgelt inklusive Kosten vorgelagerte Netze
- Kosten für Messstellenbetrieb, Messung und Abrechnung

2.2 Konzessionsabgabe

Neben den Arbeitspreisen wird die Konzessionsabgabe gemäß Konzessionsabgabenverordnung (KAV) nach Vorgabe des Netzbetreibers separat berechnet.

3 Gesetzliche Regelungen und Belastungen

Alle genannten Preise sind Nettopreise, zu denen:

- die **Preiselemente der Marktgebietskooperation**
- die **„Erdgassteuer“** gemäß dem Energiesteuergesetz
- die **„CO₂-Abgabe“** gemäß dem BEHG sowie
- die auf den Gesamtbetrag zu entrichtende **Umsatzsteuer** in der jeweils festgelegten Höhe (derzeit 7 %)

hinzuzurechnen sind.

3.1 Bilanzierungsumlage für SLP-Lieferstellen/RLM-Lieferstellen
 Für Energielieferungen an SLP-Lieferstellen (Lieferstellen ohne registrierende Leistungsmessung)/ an RLM-Lieferstellen (Lieferstellen mit registrierender Leistungsmessung) wird dem Kunden die für den Lieferzeitraum gültige und im Internet veröffentlichte Bilanzierungsumlage der Marktgebietskooperation „THE“ Trading Hub Europe GmbH (www.tradinghub.eu) berechnet

3.2 „Erdgassteuer“

Die Besteuerung von Erdgas wird im Energiesteuergesetz (EnergieStG) geregelt. Die Erdgassteuer stellt eine Verbrauchssteuer dar. Wird Erdgas zu Heizzwecken verwendet, beträgt der Steuerartif gemäß § 2 (3) EnergieStG

Stand: 08/2006 **0,55 ct/kWh**

3.3 Steuerentlastung

Die im Energiesteuergesetz vorgesehenen Steuerentlastungen gemäß § 45 ff, z.B. für **Unternehmen des Produzierenden Gewer-**



bes sowie für Unternehmen der Land- und Forstwirtschaft, müssen durch den Kunden direkt beim zuständigen Hauptzollamt beantragt werden. Die entsprechenden Meldefristen (im Regelfall der 31. Dezember des auf das Abrechnungsjahr folgende Jahr) empfehlen wir zu beachten. Formulare stehen im Internet unter www.zoll.de im Bereich Vorschriften und Vordrucke zur Verfügung.

3.4 Hinweis zur Verwendung von steuerbegünstigtem Erdgas
Die Stadtwerke Pfullingen sind gemäß Energiesteuer-Durchführungsverordnung (EnergieStV) verpflichtet, auf Folgendes hinzuweisen:

„Steuerbegünstigtes Energieerzeugnis! Darf nicht als Kraftstoff verwendet werden, es sei denn, eine solche Verwendung ist nach dem Energiesteuergesetz oder der Energiesteuer-Durchführungsverordnung zulässig. Jede andere Verwendung als Kraftstoff hat steuer- und strafrechtliche Folgen! In Zweifelsfällen wenden Sie sich bitte an Ihr zuständiges Hauptzollamt.“

Die Stadtwerke Pfullingen sind berechtigt, entsprechende Nachforderungen zu erheben, wenn der Kunde Erdgas zu einem nicht steuerbegünstigten bzw. steuerermäßigten Zweck verwendet.

3.5 „CO₂-Abgabe“

Der Gesetzgeber hat die CO₂-Besteuerung gemäß Brennstoffemissionshandelsgesetz (BEHG) mit Wirkung für Erdgaslieferungen ab 01.01.2021 beschlossen. Die daraus entstehenden Belastungen werden dem Kunden in der jeweiligen Höhe in Rechnung gestellt. Die CO₂ Abgabe beträgt (netto)

Stand: 31.12.2024 für das Jahr 2025

0,7256 ct/kWh

4 Lieferbedingungen

Die Lieferung erfolgt auf Basis der im Internet veröffentlichten „Allgemeinen Bestimmungen für die Lieferung von Gas an Haushalts- und Geschäftskunden“ und „Ergänzende Bedingungen zur Gasgrundversorgung (GasGVV) der Stadtwerke Pfullingen.“

– Ende des amtlichen Teiles –

Kommunalpolitik

Aus dem Gemeinderat

Öffentliche Sitzung des Bauausschusses am Dienstag, 19. November 2024

Liebe Einwohnerinnen, liebe Einwohner,
am Dienstag, **19. November 2024**, findet um **17:00 Uhr** eine öffentliche Sitzung des **Bauausschusses** im Sitzungssaal des Rathauses II, Marktplatz 4 in Pfullingen statt.

Dazu lade ich Sie herzlich ein.

Tagesordnung:

1. Farrenstall Friedrichstraße 6
Dachsanierung und Genehmigung außerplanmäßige Ausgabe Beschluss
2. Bekanntgaben, Anfragen

Hinweis:

Nach der öffentlichen Sitzung findet eine nichtöffentliche Sitzung statt. Ausführliche Informationen zur Sitzung sowie die Sitzungsunterlagen finden Sie online in unserem Ratsinformationssystem unter: www.pfullingen.ris-portal.de

gez.

Stefan Wörner
Bürgermeister

Landratsamt Reutlingen



LANDKREIS
REUTLINGEN

Sitzung des Ausschusses für technische Fragen und Umweltschutz (Kreistag) am 18. November

Einladung und Tagesordnung

Sitzung am Montag, den 18.11.2024, 15:00 Uhr, im Landratsamt Reutlingen, Mittlerer Sitzungssaal, Bismarckstraße 47.

öffentlich

1. K 6729 Abzweigung L 383 bei Gönningen bis Pfullingen - Sicherheitsverbessernde Maßnahmen entlang des Geh- und Radweges zwischen Pfullingen und Gönningen
 - a) Feststellung des Kostenanschlages
 - b) Zustimmung zur Ausschreibung und Vergabe der Bauleistung
2. Vergabe der Schülerbeförderung (freigestellter Verkehr) zum Sonderpädagogischen Bildungs- und Beratungszentrum (SBBZ) - Karl-Georg-Haldenwang-Schule Münsingen
3. Mitteilungen/Anfragen

An die öffentliche Sitzung schließt sich eine nichtöffentliche Sitzung an.

gez.

Dr. Ulrich Fiedler
Landrat

Sitzung des Sozial-, Schul- und Kulturausschusses (Kreistag) am 20. November

Einladung und Tagesordnung

Sitzung am Mittwoch, den 20.11.2024, 15:00 Uhr, im Landratsamt Reutlingen, Mittlerer Sitzungssaal, Bismarckstraße 47.

öffentlich

1. Vergabe des Rahmenvertrages zur Lieferung von EDV-Geräten an die beruflichen Schulen des Landkreises Reutlingen
2. Sachstandsbericht zur Inklusionskonferenz im Landkreis Reutlingen für das Jahr 2024
3. Mitteilungen/Anfragen

An die öffentliche Sitzung schließt sich eine nichtöffentliche Sitzung an.

gez.

Dr. Ulrich Fiedler
Landrat

Bildungsangebote

Stadtbücherei Pfullingen

STADT
BUCHEREI
PFULLINGEN

15.11.2024, 9.30 Uhr: Sing ´n` Play

Lieder und Fingerspiele auf Deutsch und Englisch für Kinder zwischen 6 Mon. und 3 J.

Offenes Ankommen ab 9.00 Uhr, Beginn 9.30 Uhr. Dauer: 30 Min. Ohne Anmeldung.

15.11.2024, 14.30 – 15.30 Uhr: Treffpunkt Kinderbücherei

Vorlesestunde für Kinder zwischen 5 und 8 Jahren. Es werden neue Bilderbuchgeschichten aber auch beliebte Klassiker vorgelesen. Ohne Anmeldung.

20.11.2024, 15.30 – 16.30 Uhr: Robo-Kids

Robotik mit den kleinen Robotern BlueBots. Für Kinder zwischen 7 und 9 J. Bitte anmelden. Tel. 07121 7030-4200

21.11.2024, 19.00 – 21.00 Uhr: Offener Spiele-Treff für jung & alt
Kommen Sie vorbei und spielen Sie mit. Ohne Anmeldung.

www.stadtbuecherei.pfullingen.de



vhs Pfullingen

**Freie Plätze**

2B0503 Keep cool - Konflikte verstehen und gewinnbringend lösen

Mo, 18.11.24, 18:00-21:00 Uhr, 1x

2B3096-1 Bridge- Spielekurs Fortgeschrittene

Mo, 18.11.24, 17:30-19:45 Uhr, 4x

2B0125 Das 1x1 der Geldanlage

Di, 19.11.24, 18:00-20:15 Uhr, 1x

2B0131 Altersvorsorge leicht gemacht mit ETFs

Do, 21.11.24, 18:30-20:45 Uhr, 1x

2B2800 Serviettentechnik

Sa, 23.11.24, 10:00-12:15 Uhr, 1x

2B5000 LEGO® SERIOUS PLAY®

Sa, 23.11.24, 9:00-12:00 Uhr, 1x

2B5300 Google Maps

Mi, 27.11.24, 13:30-16:30 Uhr, 1x

2B0120 Vereinsorganisation modernisieren

Mi, 27.11.24, 18:30-20:45 Uhr, 2x

2B2435 Acrylbild malen – Landschaft

Fr, 29.11.24, 14:00-16:15 Uhr, 1x

2B3256 Tänze zur Winterzeit

Fr, 29.11.24, 17:00-19:00 Uhr, 1x

2B2804 Fröbelsterne basteln

Sa, 30.11.24, 15:00-17:00, 1x

EINZELVERANSTALTUNGEN

2B1000 Irland - die grüne Insel

Do, 28.11.24, 19:00-22:00 Uhr

Anmeldungen über www.vhs-pfullingen.de oder Tel. 07121/99230.

**Kinderbetreuungseinrichtungen****Städtische Kindergärten****Weihnachtsdorf des Kindergartens Burgweg lädt herzlich ein**

Am Samstag, den 23. November 2024, öffnet der Kindergarten Burgweg in Pfullingen seine Türen für ein festliches Weihnachtsdorf. Ab 14 Uhr lädt die gesamte Kindergartengemeinschaft Groß und Klein ein, einen zauberhaften Nachmittag auf dem Außengelände des Kindergartens in der Kaiserstraße 110 zu verbringen. Der Erlös des Weihnachtsmarktes kommt vollständig dem Kindergarten zugute und unterstützt so die Entwicklung und Förderung der Kinder vor Ort.

Programm und Highlights

Um 15 Uhr wird der Kinderchor mit einem musikalischen Beitrag die Herzen erwärmen. Besucher erwartet außerdem eine Vielfalt an selbstgemachten Leckereien, festlichen Getränken und weihnachtlicher Dekoration. Für die kleinen Gäste gibt es eine spannende Tombola ohne Nieten sowie eine Spielstraße, die für viel Freude und Abwechslung sorgt.

Die Veranstaltung ist offen für die gesamte Öffentlichkeit, und alle Gäste sind herzlich eingeladen, ihre eigene Tasse für Heißgetränke mitzubringen - im Sinne eines umweltfreundlichen Miteinanders.

Wir freuen uns über Ihre Unterstützung und Ihren Besuch

Der Kindergarten Burgweg und vor allem die Kinder freuen sich auf zahlreiche Besucher und eine herzliche, weihnachtliche Stimmung.

Bitte helfen Sie uns, diese Einladung zu verbreiten und ermöglichen Sie mit Ihrem Besuch eine wichtige finanzielle Unterstützung für unseren Kindergarten.

EINLADUNG
INS
WEIHNACHTSDORF
VOM
KINDERGARTEN BURGWEG

WANN?
Am Samstag, den 23. November 2024, ab 14 Uhr

Wo?
Auf dem Außengelände des Kindergartens "Burgweg"
Kaiserstraße 110, 72793 Pfullingen

WAS WIRD GEBOTEN?
Neben einem musikalischen Seelenwärmer des Kinderchores um 15 Uhr, erwarten Sie selbstzubereitete Leckereien, weihnachtliche Getränke und schöne Dinge fürs Auge. Die Kinder erwarten eine Tombola ohne Nieten und eine Spielstraße.

**KOMMEN SIE VORBEI!
GERNE AUCH MIT EIGENER TASSE!**

Die Kinder des Kindergartens "Burgweg" freuen sich sehr auf Ihren Besuch!

Kontakt :

Kindergarten Burgweg

Kaiserstraße 110, 72793 Pfullingen

**Aus den Vereinen**

Brauchtum | Geschichte | Traditionspflege

Geschichtsverein Pfullingen e.V.

**Thema des Monats November**

Am Volkstrauertag, So. 17. Nov., wird den Opfern von Krieg und Gewaltherrschaft gedacht.

Am **30. Nov. 2024 jährt sich der 80. Todestag der damals 34jähr. Pfullingerin Frida Schwille**. Sie wurde nach 5 1/2 monatl. Haft, Verhör u. Folter im Stuttg. Gestapo-Gefängnis zus. mit 9 weiteren Gefangenen der Widerstandsgruppe Schlotterbeck aus Untertürkheim im KZ Dachau "Von den Nationalsozialisten hingerichtet" (so der handschriftl. Vermerk im Pfull. Kirchenbuch der ev. Kirche).

Frida Schwille war nicht einziges Todesopfer der Nazis in Pfullingen. Nun, vor dem 80. Jahrestag des Kriegsendes des 2. Weltkriegs, soll sie uns stellvertretend an diesen Teil d. Pfullinger Geschichte erinnern.

Prof. Waltraud Pustal

Vors. Geschichtsverein Pfullingen e.V.



Garten- | Tier- | Naturfreunde

Obst- und Gartenbau Pfullingen e.V.



Kurs Wühlmausbekämpfung am 16.11.2024

Wie Sie Wühlmäuse bekämpfen können, zeigen wir Ihnen im Kurs "Wühlmäuse bekämpfen". Der Kurs findet am **Samstag, 16.11.2024, um 14:00 Uhr** statt. Treffpunkt am Parkplatz Tannenwald beim neuen OGV Gelände. Gäste sind herzlich willkommen. Bei Fragen wenden Sie sich bitte an kontakt@ogv-pfullingen.de.

Mistelsammlung vom 14. bis 27. November

Der Obst- und Gartenbauverein (OGV) Pfullingen ruft dazu auf, Misteln von Obstbäumen zu entfernen und beim Gelände des OGV (Parkplatz Tannenwald) abzuliefern. Dort ist eine Sammelstelle eingerichtet. Schöne Mistelzweige werden am Pfullinger Weihnachtsmarkt gegen eine Spende abgegeben.

Die Anlieferung kann ab Donnerstag, 14.11.24 erfolgen, bis Mittwoch 27.11.24 können die Mistelzweige abgegeben werden.

Der OGV verfügt, dank der Förderung durch das Biosphärengebiet, über Werkzeuge (Hochentaster, Teleskopstangen, Sägen), die für die Entfernung der Misteln gegen eine Gebühr entliehen werden können. Infos dazu über kontakt@ogv-pfullingen.de. Bitte beachten: Misteln sollen nur dort entfernt werden, wo die Besitzer der Wiese damit einverstanden sind.

Wir freuen uns, wenn Sie mitmachen - Ihr OGV Pfullingen

Kinder | Jugend | Familie

CVJM Pfullingen

Evangelisches Jugend- und Familienwerk e.V.



Weihnachtssachen-Flohmarkt

Spendenannahme gestartet

Für unseren Flohmarkt, während des Pfullinger Weihnachtsmarkts, freuen wir uns über gespendete weihnachtliche Waren (z. B. Weihnachtsschmuck, Christbaum-Kerzen, Weihnachtsdeko, Kerzen, ...). Die Spenden können ab sofort im Paul-Gerhardt-Haus im Büro der Jugendreferentin abgegeben werden. Wer nicht in der Lage ist, seine Spenden zu bringen, kann sich mit Kathrin Ungerer, Tel. 77462 oder Evi Schur, Tel. 704022 in Verbindung setzen.

Sternwürfelblöcke mit Anleitungen zu verschiedenen Würfelspielen sind wieder erhältlich

Der Erlös kommt der Finanzierung der Jugendreferentenstelle zugute!

Kunst | Kultur

ikuh

Initiative für ein Kulturhaus



Kultur im Klosterkeller KiK 2.0

Nach fast 5 jähriger Corona- und baubedingter Pause wird es in diesem Jahr nach Fertigstellung des Kulturhauses endlich wieder die beliebte Kleinkunstveranstaltung im Keller der historischen Klosterkirche geben.

KiK bietet für junge und junggebliebene Pfullinger (Klein) KünstlerInnen eine Bühne, um sich erstmalig bzw. mal wieder vor Publikum zu präsentieren.

Das Publikum darf sich auf einen zauberhaften Abend mit viel Musik, Comedy, Tanz und vielem mehr freuen. Neben neuen Talenten und alten Hasen wird auch der eine oder andere Überraschungsgast leibhaftig oder virtuell (künstlich, aber trotzdem intelligent) zu bewundern sein.

Die Gäste werden wie immer in bewährter Weise vom I'Kuh Gastro-Team bewirtet.

Natürlich findet das Ganze auch wieder unter einem Motto statt, und zwar **KiK 2.0 – KünstlerIntelligenz im Keller**. Termine Freitag 15.11. und Samstag 16.11.2024 (Generalprobe am 14.11.) jeweils 20 Uhr

Der Kartenvorverkauf startet am 07.11. bei Schairer's Esskultur am Marktplatz, Griesstr. 2



15. und 16. Nov. 2024

19:30 Uhr

Initiative **IKUH**
für ein Kulturhaus in Pfullingen e.V.

Sport | Wandern

Schwäbischer Albverein e.V.

Ortsgruppe Pfullingen



Spieleabend in der Mühlenstube

Freitag, 22. 11. 19:00 Uhr in der Baumann'schen Mühle

Nass, kalt und dunkel ist heute egal, es ist wieder Spieleabend! Zu einem spannenden, geselligen Herbstabend sind alle Spielbegeisterten und Neugierigen eingeladen. Das Einladen und Mitbringen von Freunden und Bekannten ist **strengstens erwünscht!** Ebenso das Mitbringen eines Lieblingsspiels. Für Knabereien und Getränke sorgt das Spielestuben-Team.

Volksliedersingen

Donnerstag, 28. 11. – Volksliedersingen in der Mühlenstube 19:30 Uhr

Es werden Fahrten-, Wander-, Volks-, Liebes- und Seemannslieder gesungen. Instrumentale Begleitung durch Herbert Stöhr, Walter Walliser und Peter Schwach. Leitung Gerhard Stolz. Alle Wanderfreunde sind eingeladen, Gäste immer willkommen!



VfL Pfullingen 1862 e.V.

Tel.: 07121 7538393, Email: info@vfl-pfullingen.de



Einladung zur VfL-Delegiertenversammlung am 26. November

Liebe VfL-Mitglieder, hiermit laden wir euch ganz herzlich zur diesjährigen und allerersten Delegiertenversammlung des VfL Pfullingen ein. Die Delegiertenversammlung findet statt am **Dienstag, 26. November 2024, um 19:00 Uhr im Jahnhaus Pfullingen.**

Die „DV“ wird die ehemaligen Jahreshauptversammlungen der Gesamtmitgliedschaft des VfL größtenteils ersetzen und so nach unserer Hoffnung für effektivere Beteiligung und mehr Teilhabe der Vereinsjugend in diesem Rahmen sorgen.

Tagesordnung

1. Begrüßung
2. Wahl des Protokollführers
3. Totenehrung
4. Bericht des Vorstandes
5. Bericht zu den Finanzen
6. Kassenprüferbericht
7. Wahl der Kassenprüfer
8. Entlastungen
9. Wahlen
 - a) 1. Vorsitzender/Vereinspräsident
 - b) Referent Finanzen
 - c) Referent Sport
 - d) Referent Recht & Organisation
 - e) Referent Öffentlichkeitsarbeit
10. Ehrungsordnung - Beratung & Beschluss
11. Jugendordnung - Beratung & Beschluss
12. Anträge
13. Verschiedenes

Die Entwürfe für die Beschlüsse der Tagesordnungspunkte 10 und 11 findet ihr online zum Download auf der VfL-Homepage unter www.vflpfullingen.de/der-verein

Bei der Delegiertenversammlung stimmberechtigt sind ausschließlich die Delegierten bzw. Ersatzdelegierten der einzelnen Abteilungen. Im Sinne der Vereinsöffentlichkeit sind aber **alle Vflerinnen und Vfler** sehr herzlich als Gäste zur Delegiertenversammlung eingeladen - wir freuen uns auf euer Kommen! Euer VfL-Vorstandsteam

Hinweis zu Ehrungen: *Die Ehrungen werden weiterhin in einem separaten Termin durchgeführt. Alle zu ehrenden Mitglieder erhalten hierzu noch eine gesonderte Einladung.*



Abt. Fußball



Vorschau auf das kommende Wochenende

Verbandsliga Württemberg

14. Spieltag: Sa., 16.11., 14.30 Uhr

TSV Heimerdingen - VfL

Sportplatz Weissacher Str., Ditzingen



Für Tom Ankele und sein Team geht es zum Kellerduell nach Heimerdingen.
Foto: T. Schyska

Bezirksliga Alb

14. Spieltag: So., 17.11., 14.30 Uhr

VfL U23 - SG Reutlingen

Sport- und Freizeitpark Pfullingen

Kreisliga A Reutlingen

15. Spieltag: So., 17.11., 14.30 Uhr

TSV Oferdingen - VfL III

Sportplatz Birkhölzle, RT-Oferdingen

Junioren-Verbandsstaffeln

Sa., 16.11., 11.00 Uhr

FSV 08 Bietigheim-Bissingen - VfL U15

Sa., 16.11., 17.00 Uhr

MTV Stuttgart - VfL U19

So., 17.11., 11.00 Uhr

VfL U17 - 1. FC Heidenheim II

Abt. Ski



Skibörse in den Pfullinger Hallen

Seit über 50 Jahren gibt es die Skibörse in Pfullingen. Diese soll es ermöglichen, dass der Einstieg in den Wintersport für alle attraktiver ist. Verkauft werden gebrauchte Ski- und Snowboardausrüstung für alle Altersklassen. Da Langlaufen immer beliebter wird suchen wir auch gebrauchte Langlaufausrüstung, die zum Verkauf abgegeben werden kann.

Termin 2024: Freitag 22. November und Samstag 23. November
Annahme: Freitag 18:00 bis 20:00 Uhr und Samstag 8:30 bis 10:00 Uhr

Verkauf: Samstag 9:00 bis 13:00 Uhr

Abholung Ware / Verkaufserlöse: Samstag 13:30 bis

15:00 Uhr

Annahmegebühr: 1 € je Artikel

Bei Verkauf des Artikels werden 10% vom Verkaufserlös einbehalten.

Nähere Infos unter www.pfullingen-ski.de



Sonstige Vereine | Gruppen

Bürgertreff Pfullingen e.V.

Tel. 5148897, Fax 5148899

E-Mail: info@bt-pfullingen.de



Senioren-gymnastik

Montag, 18.11. 10:30-11:30

Rentenberatung

Montag, 18.11. 17.00 - 19 Uhr (bitte telefonische Anmeldung unter 07129 5480)

Café Central

Mittwoch 20.11. 14.30-17.00 Uhr

Sprachcafé Friedenskirche Wolfgangstr. 2

Mittwoch, 20.11. 15:00 - 18:00 Uhr

Bücherstube Badstr.3

Freitag, 15.11. 9:00 - 11:30

Mittwoch, 20.11. 16:00 - 18:00 Uhr

Freitag, 22.11. 9:00 - 11:30 Uhr

Fahrradwerkstatt (für Bedürftige) Robert-Bosch-Straße 5

Donnerstag, 21.11. 14:00-17:00

Pflegeberatung des LRA Reutlingen

Donnerstag, 14 -täglich 13:30-15.00 Uhr

Bitte anmelden bei: Frau Margaretha Bross,

Tel. 07121/480-4030



Ausstellung:

Hierzuland
Aquarelle von Jutta Cycon-Vorwerk
im Bürgertreff e. V. Große Heerstr.9/1 72793 Pfullingen



FestFabrik Pfullingen e.V.



Kneipenquiz im Festfabrikle!

Am Freitag, dem 15.11., gibt es wieder unseren Publikumsliebbling für die hellen Köpfe - das Kneipenquiz im Festfabrikle! Wer sein Wissen auf die Probe stellen und dabei vielleicht einen Preis abstauben möchte, sollte sich das nicht entgehen lassen! Knifflige Fragen, jede Menge Spaß und leckeres Essen warten auf euch: Es gibt Fleischküchle mit Kartoffelsalat und dunkler Soße. Tischreservierung wird empfohlen: 0173 320 9016



Treff Jahnstraße 9



72793 Pfullingen Tel: 07121 9883188,
heike.heim@samariterstiftung.de

19.11.2024

14 Uhr Bingo

21.11.2024

14.30 Uhr Nadelspiel gemeinsam stricken, häkeln, unterhalten. Bitte eigene Handarbeit mitbringen.

Foto: H.Heim



Treffpunkt Kutscherhaus



Hohmorgenstraße 15, 72793 Pfullingen
Tel: 07121 973445, kutscherhaus@quartier.online

Sa, 16.11., 16.30 Uhr, Yoga und Meditation n, Kutschersaal, Info: rosiboelk@gmx.de, Matte, Sitzkissen, warme Socken + Getränk mitbringen

Sa, 23.11., 15 Uhr, Traditionelle + neue Kreistänze, " Adventszeit", Kutschersaal, heide.goedecke@t-online.de

Mittagstisch, Mo-Fr 11.45-13 Uhr, Saal im UG, Anmeldung tel bis 9.30 Uhr Tel: 97 34 17



anzeigen@der-fink-verlag.de

Kirchliche Nachrichten

Evang. Kirchengemeinde Pfullingen



Weitere Informationen erhalten Sie unter:
Tel. 78070 und www.pfullingen-evangelisch.de

Freitag, 15. November

19.30 Uhr Chorprojekt-Probe „Come let us sing“ Herbst 2024 im Paul-Gerhardt-Haus

Samstag, 16. November

13.30 Uhr Chorprojekt-Probe „Come let us sing“ Herbst 2024 im Paul-Gerhardt-Haus

Sonntag, 17. November

9.30 Uhr Gottesdienst in der Martinskirche (Kuhlmann) unter Mitwirkung des Projekt-Chores als Abschluss des Chor-Projekts "Come let us sing" Herbst 2024

9.30 Uhr Kinderkirche im Paul-Gerhardt-Haus

11.00 Uhr Gottesdienst in der Thomaskirche (Kuhlmann) mit Taufe
11.00 Uhr Gedenkfeier zum Volkstrauertag auf dem Friedhof (Stadt Pfullingen und ACK)

Mittwoch, 20. November

19.30 Uhr Gottesdienst zum Buß- und Betttag in der Martinskirche (Dekan i. R. Eberhard Gröner) mit Abendmahl und unter Mitwirkung des Arbeitskreises „Unser Leben“. Der Gottesdienst findet als Veranstaltung im Rahmen der Friedensdekade statt Das leider hochaktuelle Motto der Friedensdekade 2024 „Vom Frieden erzählen“ soll thematisch aufgenommen und vertieft werden.

Donnerstag, 21. November

15.30 Uhr Gottesdienst im Samariterstift am Laiblinspark (Lindner) mit Gedenken an die Verstorbenen im vergangenen Kirchenjahr

Hinweis

Aktuelle Aktionen zur Finanzierung der Orgelsanierung der Martinskirche: Unsere Orgel in der Martinskirche muss dringend elektrisch saniert und ausgereinigt werden und braucht deshalb Ihre Unterstützung.



Als **neue Aktion zugunsten der Sanierung der Orgel** bieten wir wieder **Trauerkarten mit schönen Motiven von der Fotografin Renate Schöck** an. Es sind jeweils zehn Trauerkarten mit fünf Motiven einschließlich Briefumschlägen und Einlegeblättern mit biblischen Versen verpackt in einer schönen Kartonbox zum Preis von 15 Euro erhältlich. Dazu passend gibt es Briefmarken mit Motiven von der Orgel in der Martinskirche zum Preis von 20 Euro je Bogen. Ein Bogen umfasst 10 Briefmarken zu je 85 ct. Nach Abzug des Briefmarkenwerts und der Produktionskosten ist der Restbetrag ein Beitrag zugunsten der Orgelsanierung. Beides kann im Gemeindebüro bzw. bei der Verwaltung während der Öffnungszeiten erworben werden. Sie finden uns am Marktplatz 2, im Paul-Gerhardt-Haus.

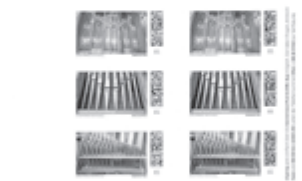

Aktuelle Aktionen zur Finanzierung der Orgelsanierung:

- Trauerkarten mit Motiven der Fotografin Renate Schöck
- Briefmarken mit Motiven der Orgel in der Martinskirche

Die Öffnungszeiten sind: Montag - Donnerstag 8 - 12 Uhr und 13 bis 15 Uhr, Freitag 8 - 12.30 Uhr



Kath. Seelsorgeeinheit Echaztal Kirchengemeinde St. Wolfgang Pfullingen

Weitere Informationen erhalten Sie unter:
Tel. 71208, Internet: www.seelsorgeeinheit-echaztal.de
www.facebook.com/SEEchaztal/

Freitag, 15.11.2024

19:00 Uhr Probe Kirchenchor - Gemeindehaus Hl. Bruder Konrad
19:30 Uhr Familienkreis I „Planungsabend“ - Gemeindehaus St. Wolfgang

Samstag, 16.11.2024

14:00 Uhr Tauffeier - St. Wolfgang

Sonntag, 17.11.2024

09:00 Uhr Eucharistiefeier „Sexualisierte Gewalt“ (Gedenktag: 18. November), anschl. Kirchencafé - Hl. Bruder Konrad
10:00 Uhr Rosenkranzgebet - St. Wolfgang
10:30 Uhr Eucharistiefeier „Sexualisierte Gewalt“ (Gedenktag: 18. November) - St. Wolfgang

Montag, 18.11.2024

18:30 Uhr Treff der Frau „Besuch Salzgrotte Engstingen“ (Anmeldung b. Fr. R. Raach, Fon 754668) - Treff: Parkplatz St. Wolfgang (Fahrgemeinschaften)

19:30 Uhr Probe (Choral-) Schola - Gemeindehaus St. Wolfgang

Mittwoch, 20.11.2024 - Buß- u. Bettag

10:00 Uhr Krabbelgruppe für Kinder von 0-3 Jahren - Gemeindehaus St. Wolfgang

18:00 Uhr **Ökumenischer Gottesdienst** zum Buß- u. Bettag - Ev. Erlöserkirche Oberhausen

18:00 Uhr Rosenkranzgebet - St. Wolfgang

18:30 Uhr Eucharistiefeier - St. Wolfgang

19:30 Uhr **Erstkommunion-Elternabend** Seelsorgeeinheit - Gemeindehaus St. Wolfgang

Donnerstag, 21.11.2024

15:30 Uhr Wort-Gottes-Feier - Samariterstift am Stadtgarten

16:00 Uhr Wort-Gottes-Feier - Samariterstift am Stadtgarten

19:30 Uhr Kirchengemeinderatssitzung - Ristorante „Da noi Per voi“ Pfullingen

Freitag, 22.11.2024

18:00 Uhr Planungstreffen Sternsinger (Team) - Gemeindehaus Hl. Bruder Konrad

19:00 Uhr Probe Kirchenchor - Gemeindehaus Hl. Bruder Konrad

„Wetten, dass“ ... mindestens die Hälfte aller Pfullinger mit Erst- oder Zweitnamen „Wolfgang“ kommt?

Herzliche Einladung zum Abschluss des Wolfgang-Jubiläumsjahres an alle Namensvetter des hl. Wolfgang v. Pfullingen und ihre Familien zur Geburtstagsparty am Sonntag, 24. November 2024, von 17-19 Uhr im katholischen Gemeindehaus St. Wolfgang in Pfullingen. Die Konfession spielt keine Rolle. Überraschungen mit Spiel, Spaß und Gewinnchancen erwarten Sie. Wir freuen uns auf viel Publikum von Seiten der Gemeinde. Für das leibliche Wohl bei netten Gesprächen ist gesorgt.

Unser Wetteinsatz: Mitglieder des Kirchengemeinderats spenden **100 Gutscheine** für ein exklusives Event, Verteilung beim Pfullinger Adventsmarkt.

Anmeldung Sternsinger 2025

Die Sternsingeraktion in Lichtenstein und Pfullingen geht in die nächste Runde. Jedes Jahr ziehen Anfang Januar die Sternsinger durch die Straßen, um den Segen für das kommende Jahr in Ihre Häuser zu bringen und gleichzeitig für Kinder in Not Geld zu sammeln. Dieses Jahr lautet das Motto **„Erhebt eure Stimme! Sternsingen für Kinderrechte“**.

Liebe Kids und Teenies, Ihr wollt bei unserer Aktion aktiv dabei sein? Ihr wollt in einer Gruppe mitmachen und etwas Tolles in den Weihnachtsferien erleben? Dann **meldet Euch an** als Sternsinger*in in den katholischen (Fon 07121 71208) oder evangelischen Pfarr- und Gemeindebüros oder online unter <https://www.seelsorgeeinheit-echaztal.de> Einfach den Button „Sternsinger“ auf der Startseite der Homepage anklicken und ausfüllen, schon seid Ihr dabei. Das erste Kennenlernen der Sternsinger für **Lichtenstein** findet am **Donnerstag, 12.12.2024**, um 16:30 Uhr im Gemeindehaus Hl. Bruder Konrad in Lichtenstein-Unterhausen und für **Pfullingen** am **Freitag, 13.12.2024**, um 16 Uhr im Gemeindehaus St. Wolfgang in Pfullingen statt. Wir freuen uns auf Euch!

Evang.-methodistische Kirche

Tel. 71035, E-Mail: pfullingen@emk.de



Unsere Veranstaltungen

Do, 14.11.24, 12 Uhr, Chill mal

Fr, 15.11.24, 12 Uhr, »Iss mit«

Di, 19.11.24, 12 Uhr, Chill mal

Mi, 20.11.24, 15 Uhr, Sprachencafé

Do, 21.11.24, 12 Uhr, Chill mal

Fr, 22.11.24, 12 Uhr, »Iss mit«

Sa, 23.11.24 9 Uhr, Kinderfrühstück

Evang.-methodistische Kirche
Wolfgangstr.2, Pfullingen

KINDERFRÜHSTÜCK

Frühstücksbuffet, Theater,
Singen, Basteln & Spielen

einmal im Monat

9:00 - 11:30
nächster Termin

Sa. 23. November

Infos & Anmeldung bei: caroline.springer@emk.de

So, 24.11.24 10:00 Uhr Regio-Gottesdienst in der Friedenskirche Betzingen (Klaiber)



**Evangelische Freie Gemeinde**

Tel. 704573, E-Mail: info@efg-pfullingen.de
 Marktstr. 29

**Freitag, 15.11.2024**

19:30 h Filmabend "The Chosen" (Staffel 3, 4/4) in lockerer Kinomatmosphäre, freier Eintritt

Samstag, 16.11.2024

09:00 h Frauenfrühstück

Sonntag, 17.11.2024

10:00 h Gottesdienst mit Andreas Schuss von Compassion, Thema: Wo führt der Weg uns hin? Kindergottesdienst, Livestream on demand

Mittwoch, 20.11.2024

09:30 h Frauentreff

19:30 h Gemeindegebet am Buß- und Betttag

Weitere Informationen gerne unter www.efg-pfullingen.de und an unserem Monitor-Display Marktstr. 29

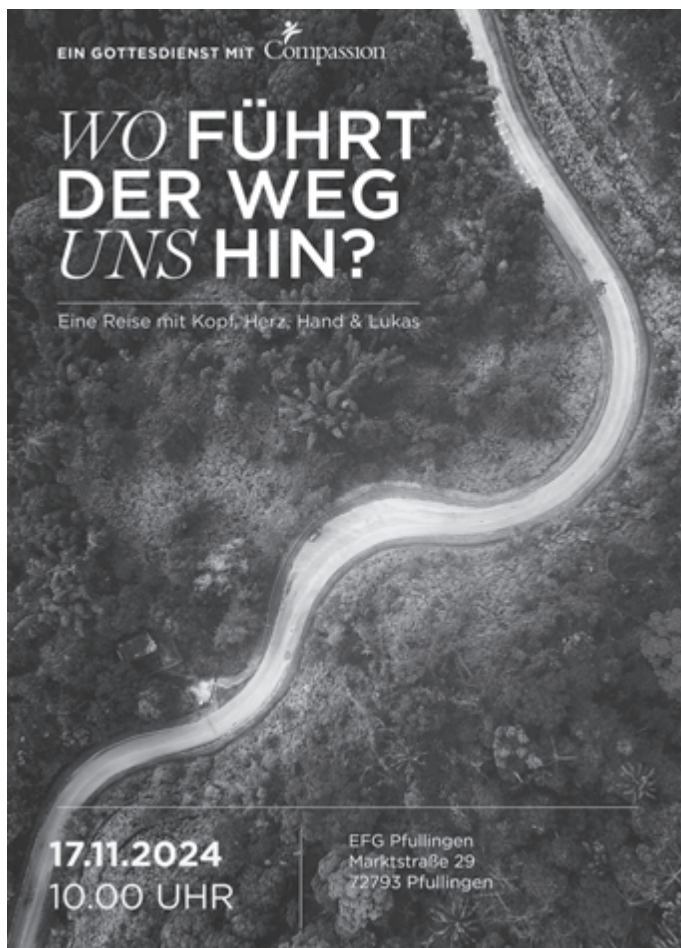
**Die Apis Pfullingen**

Evangelische Gemeinschaft e.V.
 Kaiserstraße 3
 neben der Uhlandschule

die Apis

Evangelischer Gemeinschaftsverband Württemberg

seit 1913

Sonntag, 17.11.

11.00 Uhr Gottesdienst "Mitten im Leben", (Frank Hämmerle), 11.15 Uhr Livestream: www.apis-pfullingen.de, wo es 1 Woche lang abrufbar ist.

Mittwoch, 20.11.

9.30 - 11 Uhr, Schäfchen - Kleinkinder 0 - 3 J. mit Mama/Papa, Tel. 0157-55765760

Donnerstag, 21.11.

18.00 - 19.45 Uhr Mädelskreis Living Room (5.-7. Klasse)

Freitag, 22.11.

19.30 - 22.00 Uhr Jugendkreis B Light (ab Klasse 8) mit Matthias Haase / David Heim.

Weitere Informationen und Kontaktdaten findet man auf der Internetseite (s.o.)

Christliches Zentrum Pfullingen

Tel. 750896, E-Mail: info@cz-pfullingen.de

**Sonntag, 17. November**

10.30 Uhr Gottesdienst in Reutlingen, Christliches Zentrum, Seestr. 6-8, parallel Kinder- und Teengottesdienste, anschl. Teamtag

Mittwoch, 20. November

20.00 Uhr Kleingruppentreffen

Weitere Infos auf unserer Homepage www.cz-pfullingen.de

Neuapostolische Kirche Pfullingen

Tel. 07129 5615, E-Mail: frank.siller@web.de

**Sonntag, 17. November**

9.30 Uhr Gottesdienst in Pfullingen

Während des Gottesdienstes finden Vorsonntags- und Sonntagschule statt.

Dienstag, 19. November

20.00 Uhr Singstunde in Pfullingen

Mittwoch, 20. November (Buß- und Betttag)

20.00 Uhr Gottesdienst in Pfullingen

Zu allen Gottesdiensten und Veranstaltungen sind Sie herzlich eingeladen.

Weitere Informationen und Termine finden Sie auf der Homepage unserer Kirchengemeinde unter <https://www.nak-reutlingen.de/pfullingen>

– Ende des redaktionellen Teiles –