

Zeichenerklärung:

- Maximale Überflutungstiefe (EXT_V)**
- 5 - 10 cm
 - 10 - 50 cm
 - 50 - 100 cm
 - > 100 cm
- Maximale Fließgeschwindigkeit (EXT_V)**
- 0,2 - 0,5 m/s
 - 0,5 - 2,0 m/s
 - > 2,0 m/s
- Risikoobjekte und Bereiche**
- besonders gefährdete öffentliche Straßen und Bereiche
 - Gefährdete Verdolung
- Orientierungshilfen**
- Modellgebiet
 - Arbeitsgebiet
 - Gemeindegrenze
 - Gebäude
 - Tiefgarage
 - ggf. Geländehöhen/-strukturen nicht aktuell
 - Gewässerläufe ohne SRGK-Erstellung
 - Höhenlinien
 - Verdolung
 - Tunnel



Starkregengefahrenkarten

Plan-Nr. 3.2	
Abflusszenario:	
Selten	
Außergewöhnlich	
Extrem	<input checked="" type="checkbox"/>
(Verschlammung eingetreten)	

Detailkarte Mitte

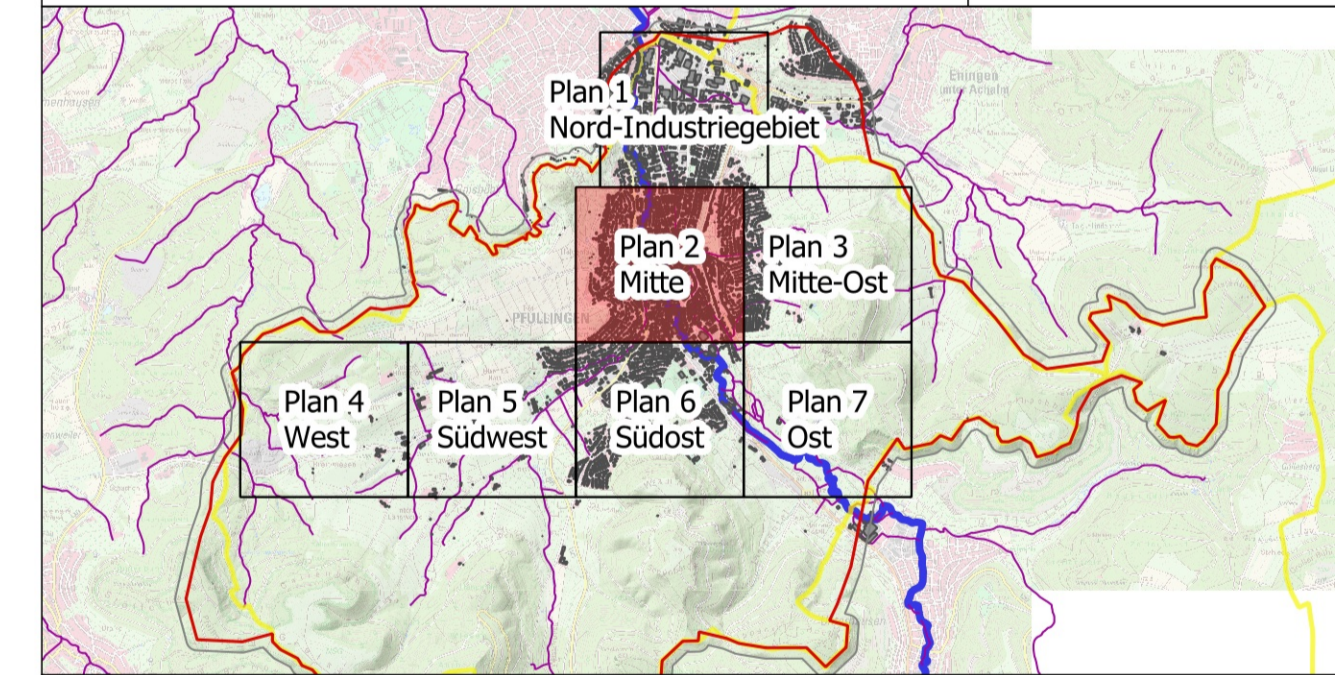

IBH Ingenieurbüro Heberle Gartenstrasse 91
72108 Rottenburg am Neckar
Tel.: 07472/951651-0
Fax: 07472/951651-8
info@buero-heberle.de
www.buero-heberle.de

Ingenieurbüro für Wasserwirtschaft und Siedlungsentwässerung

Auftraggeber: **Stadt Pfullingen**
natürlich erlebenswert

Projekttitel: **Starkregenrisikomanagement Pfullingen**

Kartenhintergrund: Geobasisdaten ©Landesamt für Geoinformation und Landentwicklung Baden-Württemberg, www.lgl-bw.de, Az.: 2851.9-1/19

Dateiname: EXT_V_Mitte Papierformat: A1

